



11月10日(日)
10:00~16:00

互助会キャラクター
ミエール

西淀川典礼会館

まるわかりフェア開催!!

大切なお人形のために

人形供養



読経 14:00~

大切なお人形を丁寧にご供養いたします。

※ご供養代はお気持ちでご準備ください。
※ガラスケースなどはご遠慮ください。

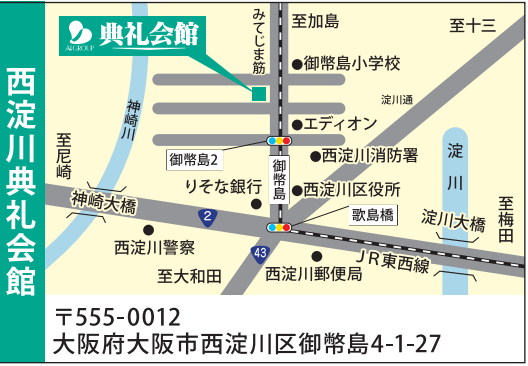

〒555-0012
大阪府大阪市西淀川区御幣島4-1-27

お問合せ先 日本セレモニー新大阪支店
06-6397-8009

このチラシをご持参のうえ
ご家族・お友達と一緒にご来館くださいませ。



担当

ご予約 来館記念プレゼント



ご予約来館いただいた方に、
人気のメープルを練り込んだ
ボローニャデニッシュロールを
差し上げます!!

数量
限定



それぞれ1家族(1世帯)様1つ限り

お子さまワークショップ デコっちょお!

かわいいデコパーツをたっぷり使って
オリジナルグッズを作っちゃおう!

おひとりにつき1つ



無料

気になる今どきの「家族葬」のこと なんでも相談会

気になる今どきの『家族葬』から
終活・お墓じまいなど様々なお悩みにも
お答えいたします。
お気軽にご相談ください。

相談
無料

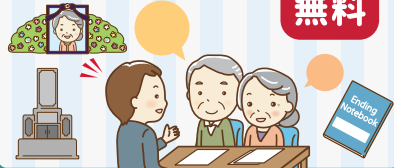

大好評 おせち ご予約賜り中

おせちのご予約
承っております。
ミライエールの
《一部利用》でも
ご予約いただけます。
詳細はスタッフまで。



※数量に限りがございます。なくなり次第終了とさせていただきます。 ※写真はすべてイメージです。

新登場

愛グループ少額短期保険

生きる、お葬式の保険

葬儀費用に備える保険期間1年の「掛捨て型死亡保険」

万一に備える
安心保障

満20歳から
80歳まで
お申し込み可能

5つの特長

特長1 簡単な手続きでのお申し込み

特長2 幅広い年齢のみなさまが対象

特長3 死亡保険のみのわかりやすい内容

特長4 満99歳まで契約更新ができる

特長5 万一のときの急なお支払いにも安心

資料請求
お問合せ

ご入会のお申し込みや、ご不明なこと等ございましたらお気軽にお問合せ、ご相談ください。

TEL.0120-521-100

愛グループ少額短期保険窓口
平日10:00~17:00まで営業



事業拡大につき 正社員・パート大募集!

共に働く仲間を募集しております。
お気軽にご相談ください。



ご応募はこちら



CMの詳細は
こちらから



典礼会館



新CM
放送中

The Funeral

静寂の中で、
新たな旅立ちを

あんしん*

葬儀の部
2,000円×120回

総額 **240,000円**

※消費税を含む支払い総額は、264,000円となります。

葬儀本来の意義を踏まえつつ、ご遺族に心おきなく故人を偲んでいただける、ご葬儀プランです。
ご遺族のご意向や時代に合ったご葬儀を、親身になってお世話いたします。
会場の設営から葬儀後の法要まで、豊富な経験とノウハウを基盤にお手伝いいたします。



棺	祭壇	後飾り祭壇	寝台霊柩車	霊柩車
骨箱セット	お供え物	肖像写真	幕類一式	マイク音響設備
手続き	納骨	ドライアイス	脱臭セット	その他 位牌・野位牌など

- 葬儀・告別式に関する日程・時間・手配など、ご家族との打合せに参ります。
- 寺院(僧侶)・神官をご紹介いたします。
- 葬儀・告別式の進行予定表の作成
- 葬儀・形式・作法(仏式・神式・キリスト教式・その他の宗教)のご説明
- 初七日から四十九日までのご説明と準備の仕方

Coming of Age ceremony

一生に一度の、
その日のために

はたち*

お祝いの部
1,000円×90回

総額 **90,000円**

※消費税を含む支払い総額は、99,000円となります。

一生に一度の、その日のために。

毎年流行の色、そして柄。
一品一品を選び抜き、個性豊かに色とりどりに品揃え。

あなたにピッタリの「一着」が
きっと見つかります。

この日のために
磨きをかけて
魅力たっぷり!



晴れ着 晴れ着一揃の貸し出し

付属品 長襦袢・伊達袴・半衿・腰ひも・帯板・帯・帯揚げ・帯締め・伊達締め・帯枕・衿芯の貸し出し

小物 肌着・裾除け・足袋・ショールの進呈

ご利用後の特典として
中振袖の無料貸出券を進呈!!

ご利用の方にショールをプレゼント!



Shawl present

※オプションは別途料金を頂戴いたします。

※この契約に係る消費税率は10%で表示しています。

(1)消費税は、役務をご利用されたとき(施行時)にお預かりします。

(2)手数料、早期利用費などが発生した場合には、その発生時の消費税率でお預かりします。

なお消費税率の変更など本取り扱いと法令が異なることとなった場合は、法令が本取り扱いに優先して適用されますのでご了承ください。

互助会キャラクター
ミエール



※写真はすべてイメージです。